



Summer SCHOOL

IT'S TIME TO TRAVEL!



Travel 申込受付開始

Zoo-phonics生&E-CAMP生:6月8日

一般生:6月15日

(満席になり次第締め切ります)



Travel 参加費 (全て税込)

Zoo-phonics&E-CAMP生 1日 ¥6,600

一般生 1日 ¥7,700

※印の日(遠足やワークショップなどのイベント)の参加費(¥3,300)はスケジュールをご確認ください

◆Travelに必要な持ち物:

スナック、お弁当、水筒、ハンカチ、ティッシュ、着替え

◆Travel時間:9:00~14:00

◆定員:10名/1日(イベントにより増減する場合がございます)

◆Travel申込方法:下記QRコードからお願いいたします。

※印はバイリンガルスタッフによるTravelとなる場合もあります。

Travel Scedule

詳細はスタッフまでお問い合わせください。

9:00	登校&学習時間
10:00	アクティビティー
12:00	昼食/自由遊び
13:00	アクティビティー
14:00	Travel 終了



14時~19時
E-CAMPにスポット
参加可能
※別途費用¥5,500



Travelの申込みはこちら

E-CAMP生用
ズー生徒用

一般生徒用



Daily Travel Schedule

M

T

W

Th

F

休

7/21



マジック
ジャンピング
ビーンズを作ろう

7/22



お城を作って守ろう

7/23



絵の具を飛ばして
アートを作ろう

7/24



夏祭り

7/27



ロケットと
発射台を作ろう

7/28



銀河を作ろう

7/29



ドラムを作ろう

7/30



何が見える？

※ 7/31



杉並アニメーション
ミュージアム

※ 8/3

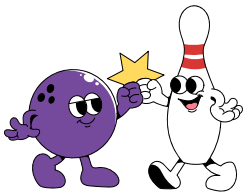

ボーリング大会

※ 8/4



多摩六都科学館

※ 8/5



高円寺IMAGINUS

8/6



映画鑑賞会

※ 8/7



Work Shop
革のチャーム作り

8/17

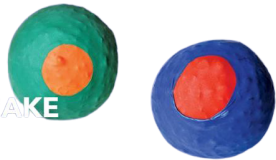

サーカスの芸を
できるかな？

8/18



隠された宝物を
見つけられるかな？

8/19



自分たちの本を
作れるかな？

8/20



世界の食べ物&お菓子

※ 8/21



JAXA調布
航空宇宙センター

8/24



タイムマシーン

8/25

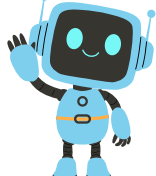

未来

8/26



体の仕組み

8/27

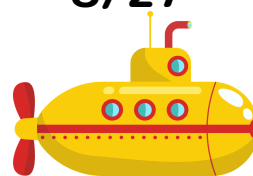

冒険

※ 8/28



Work Shop
キャンドル作り

●お好きなTravelを1日単位でお申し込みください。

●イベント代・お弁当代はキャンセル・返金はできません。
天候や参加者人数により、イベント内容が変わる場合がございます。
あらかじめご了承ください。

※の日は別途イベント費¥3,300のお支払いをお願いします。

8月10日～8月18日は夏季休暇となります。

【お問い合わせ】

ズー・フォニックス・アカデミー吉祥寺校

☎ 0422-23-3316

✉ info@zoo-kichi.com

🏠 〒180-0004東京都武蔵野市吉祥寺本町4-9-13





夏休み特別企画！！

放課後ホームステイ
E-CAMP

対象：
幼稚園年長～
小学生

好きなだけ選べる



1日参加♪

※E-CAMPとは…14:30から入室可、19:00まで滞在可の学童型プログラムです。

- ・この日だけ預け先を探しているんだけど…
- ・どんな英語のレッスンなのかな？
- ・毎週2回は行けないけど、1日利用ができるなら試したい！
- ・もう少し英会話のチャンスが欲しい！
- ・学童保育を試してみたい！ など…

ご利用について

参加期間：7月21日～8月31日

8月10日～8月16日は夏休みのため、休講

- ・サマースクール後からそのまま参加OK
- ・英語が初めてでもOK！
- ・参加費5,500円/日(おやつ代・教材費込)

お申込みは
こちらから



サマー・スクール参加規約

小学生

1. 申込受付期間

内部生のお申込は、6月8日(月)からです。参加希望の方は、申込用紙を事務局にご提出ください。
一般生のお申込みは、6月15日(月)より受け付けます。

2. 申し込み方法

お電話かメールにてお申込みください。

※メールでお申込みの場合：メールへお申込書の画像を添付して下記メールアドレス宛に送信

お電話の場合：お電話でお申込みいただいた後、お申込書をメール添付かFAXで送信

②スクールにてお申込書確認後、参加費のご請求書をお送りします(この時点では仮申込となり、お席を確保いたします)。

③期日までのご入金にて本申込みとなります。入金の確認ができましたら、参加概要のご案内をお送りします。

■電話/FAX番号：0422-23-3316

■Email: info@zoo-kichi.com

3. 振替について

Pre/Kin サマー・スクール期間中、自己都合による欠席の振替は、1セッションにつき1日まで承ります。

なお、振替はサマー・スクール期間中の定員に空きのある日程に限り、お受けいたします。

Ele サマー・スクール期間中、日程変更は、当該日の空席の範囲で承ります。

※振替日にお休みした場合の再振替はできません。

振替希望/日程変更の際は、「お休みする日」、「振替希望日」または「日程変更日」をスクールにご連絡ください。

3. キャンセル・ポリシー

★お申込書を提出後に、参加をキャンセルされる場合は、お早めにスクールにお申し出ください。

★参加費用お支払い後のキャンセルにつきましては、下記のキャンセル規定にそって、お手続きさせていただきます。

★お弁当代・イベント代はお申し込み後一切キャンセルができません。

★参加費用の着金をもって、お申し込み完了となります。参加費用の支払期日を過ぎても、お支払いの確認ができない場合は、お申し込みをキャンセルさせていただきます。その場合、キャンセル・ポリシーに従いご指定の金額をお支払い頂きます。

キャンセル・ポリシー及び返金内容

■参加日：7/21～7/31

～7/10(金) 17:00 全額返金致します。17:01～返金は致しません。

■参加日：8/3～8/7

～7/24(金) 17:00 全額返金致します。17:01～返金は致しません。

■参加日：8/17～8/28

～7/31(金) 17:00 全額返金致します。17:01～返金は致しません。

スクール規約

①登校は朝9時00分から9時15分の間をお願いします。遅刻、欠席する場合は、9時15分までに必ずご連絡ください。

②お迎え時間(14:15)に遅れないようにしてください。遅れる場合は、必ずご連絡ください。お迎えが10分以上遅れる場合は、

自動的に延長保育として延長料金が発生しますのでご注意ください。延長料金 Pre&Kin:30分/770円 Ele:30分/550円

③お子様を早く迎えに来られる場合、保護者以外の方がお迎えに来る場合は、登校時に必ずお知らせください。

④自然災害、その他、不可抗力による理由で、登校に危険があると判断された場合、臨時休校になる場合がございます。

その際は、前日の夜、または、当日朝に一斉メールにてお知らせいたします。

[info@zoo-kichi.com] を受信可能なメールアドレスとしてご登録ください。

⑥朝登校前に、咳が出る、鼻水が出る、嘔吐する、下痢をしている、前夜から熱が37.5度以上あるなどの風邪症状があった場合は、スクールをお休みさせていただきます。

⑦持ち物以外でお持ちいただいた私物の破損・紛失・盗難につきましては、スクールでは責任を負いかねますので、あらかじめご了承ください。

持ち物リスト

(お子様の持ち物全てに名前を書いてください。)

上履き

おやつ(サマー・スクール期間中、10:45頃から「スナックタイム」がございます。

チョコレート、ガム、キャンディーはお持ちにならないで下さい。

お弁当

帽子

虫よけスプレー※日焼け止めはご自宅で塗ってください。

手拭用タオル(輪っか付き)

着替え一式(パンツ2枚、靴下含む)

水筒

マグカップ